

PROJETO

# URUMARI VIVO

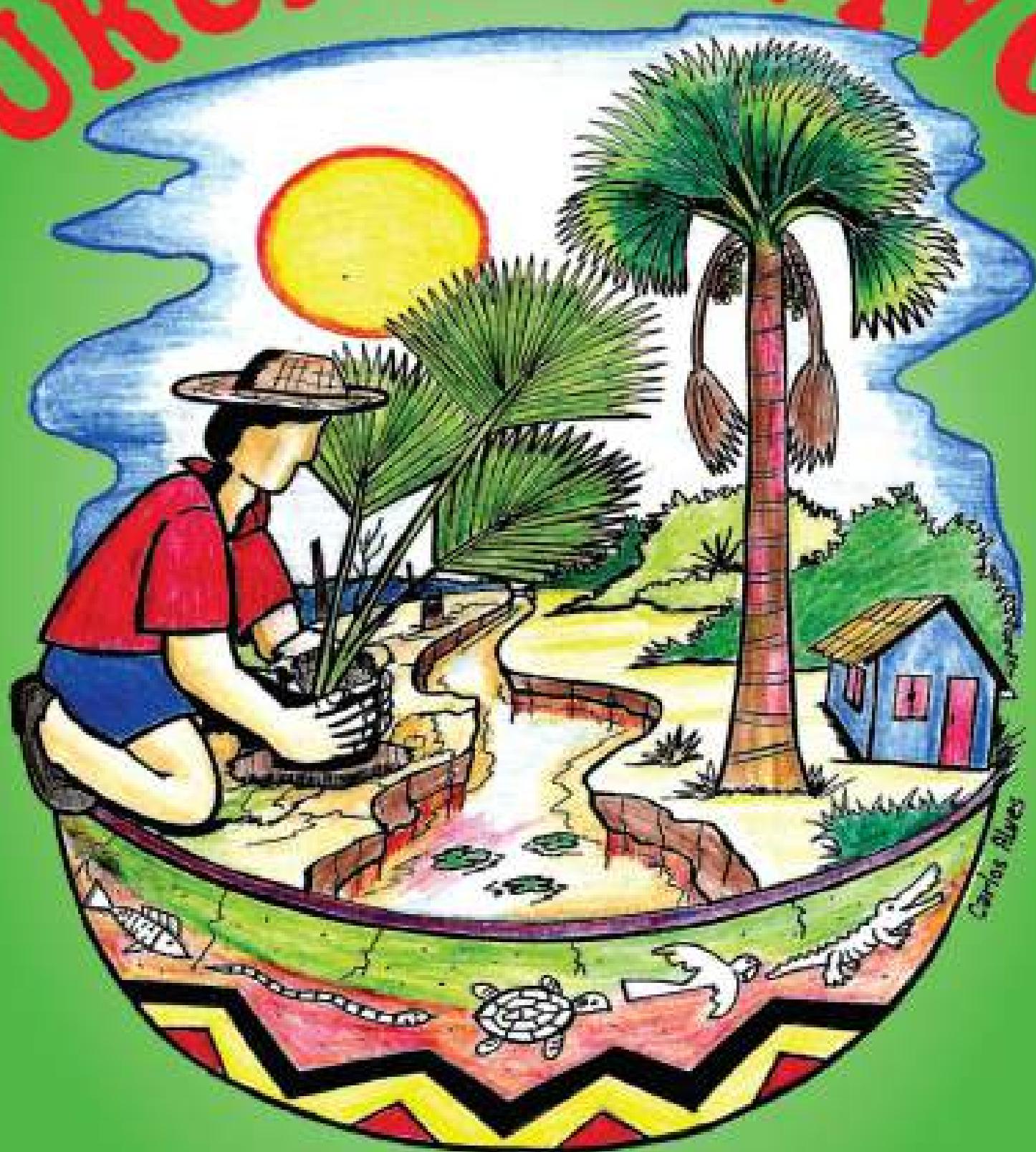

Carlos Alves

Cartilha Ambiental

# PROJETO URUMARI VIVO

## REALIZAÇÃO:

- **FAMCOS - FEDERAÇÃO DAS ASSOCIAÇÕES DE MORADORES E ORGANIZAÇÕES COMUNITÁRIAS DE SANTARÉM.**

**PRESIDENTE: Erlam Nadler**

- **COMITÊ EM DEFESA DO IGARAPÉ URUMARI**
  - **COORDENADOR: Diego Ramos**
  - **COORDENADOR DO PROJETO: Carlos Alves**
- **EQUIPE DO COMITÊ: Sara Pereira, Elison Mota,**
  - **Pamela Ramos**
  - **DESENHOS: Carlos alves**
  - **DIAGRAMAÇÃO - Pedro Rodrigues**
  - **REVISÃO: Prof<sup>a</sup> Anna Paula Ramos**

## APOIO:

- **FUNDO DEMA**
- **FASE**
- **FUNDO AMAZÔNIA/BNDS**

## REFERÊNCIAS BIBLIOGRÁFICAS:

- [www.amigosdofuturo.org.br/Cartilha\\_Ser\\_Amigo\\_da\\_Agua.pdf](http://www.amigosdofuturo.org.br/Cartilha_Ser_Amigo_da_Agua.pdf)  
[www.projetoreciclar.ufv.br/docs/Cartilha/cuidando\\_do\\_planeta.pdf](http://www.projetoreciclar.ufv.br/docs/Cartilha/cuidando_do_planeta.pdf)  
[www.institutocamargocorrea.org.br/documento/Cartilha\\_Semeando um Mundo Melhor.pdf](http://www.institutocamargocorrea.org.br/documento/Cartilha_Semeando_um_Mundo_Melhor.pdf)  
[www.ambiente.sp.gov.br/cea/files/2014/11/Ecocartilha-do-pequeno-cidadão.pdf](http://www.ambiente.sp.gov.br/cea/files/2014/11/Ecocartilha-do-pequeno-cidadão.pdf)

## AGRADECIMENTO:

A todas as pessoas que direta ou indiretamente contribuíram para a realização desta Cartilha , assim como para todo o processo de execução do projeto «Urumari Vivo»  
O nosso muito obrigado!!!!

Comitê em defesa do igarapé Urumari

# Igarapé Urumari

Zaqueu da Cunha Carvalho

Saubal, Vigia, Mutunui  
passa serpenteando-te  
ao encontrar Urumari,  
deslumbrando o meu sorrir.

Muitos vêm aqui te enamorar,  
em tuas águas mergulhar  
e no luar a namorar  
apreciar a beleza do luar.

Pássaros a cantar  
Sabiá, Curió e o  
Bem-te-vi, que bom  
estar aqui para ouvir.

Palmeiras Buriti,  
e o mais típico daqui  
gostoso e saudoso Açaí.

Para contigo  
devemos ter respeito  
assorearam o seu leite.

Temos que correr contra  
o tempo, pois ainda tem jeito  
reflorestá-lo e preservá-lo  
é o que deve ser feito.

Deus foi seu criador  
não devemos deixar  
morrer esse esplendor.

Se não também  
morreréis de dor.

# APRESENTAÇÃO

Essa cartilha foi elaborada pelo Comitê em defesa do Urumari, através do Projeto Urumari Vivo, apoiado pelo Fundo Dema.

O objetivo é proporcionar informações sobre o Igarapé Urumari, o processo de degradação pelo qual o manancial vem sendo vítima, mas também as possibilidades de recuperação e preservação do Igarapé.

Utilize-a para pesquisa e debates em sua escola, roda de conversa em sua família, diálogo com seus coleguinhas. Quanto mais essas informações forem divulgadas, mais chances nós teremos de proteger e salvar nosso igarapé Urumari.

Embarque com a gente nessa aventura! Descubra as belezas e encantos do Urumari, através de um animado bate-papo com Buritizinho, nosso guia nessa incrível jornada.

Boa leitura!



# Nosso mascote

Olá amiguinhos e amiguinhas!  
Tudo bem com vocês?  
Eu me chamo Buritizinho,  
mascote do Comitê em defesa do Urumari e  
serei o seu guia nesta  
importante jornada de proteção ao nosso  
igarapé.



# FALANDO DO COMITÊ



O nosso Comitê em defesa do Urumari nasce de uma ação de formação de lideranças desenvolvida pela FAMCOS (Federação das Associações de Moradores e Organizações Comunitárias de Santarém), em 2007, e tem sido uma das principais atuações da entidade na temática ambiental.

Há 8 anos o comitê realiza atividades de educação ambiental, denúncias de crimes ambientais juntos aos órgãos públicos competentes, além de propor e executar ações de recuperação e preservação do igarapé.

Através da articulação de importantes parcerias, o Comitê do Urumari alcançou belas conquistas, como o PROJETO URUMARI VIVO, apoiado pelo fundo DEMA.

# igarapé Urumari

## VOCÊ SABIA?

O igarapé Urumari tem cerca de sete quilômetros e meio de extensão e tem uma largura média de dez metros.

Transcorre pelos bairros: Vigia, Santo André, Urumari, Jutaí, São José Operário, Área Verde e Uruará.

Nasce em uma área conhecida como Morro do Saubal, no bairro Vigia e deságua na confluência dos rios Tapájos e Amazonas, no bairro Área Verde.



# DEGRADAÇÕES NO IGARAPÉ

Quando muitas pessoas saem do campo em direção à cidade, ela vai crescendo sem planejamento e normalmente em Áreas de Preservação Permanente.

Em Santarém não é diferente! Nossa cidade está crescendo de forma desordenada, por falta de planejamento dos governantes do nosso município. E, por não haver áreas destinadas à habitação das pessoas de baixa renda, elas ocupam as margens dos igarapés. Além disso, há a “esperteza” de alguns empresários que se apossam de áreas também próximas ao Igarapé para construir serrarias clandestinas, fazer criação de suínos e bovinos, construir barragens, a fim de formar cachoeiras e piscinas para balneários, lavagens de ônibus e outros veículos.

A presença também de madeiras, olarias, as retiradas de areia e represas no igarapé, além de sua serventia como sumidouro de outros afluentes - um termo mais simples - aumentam os impactos.





# ÁREAS DE PRESERVAÇÃO PERMANENTE?

As Áreas de Preservação Permanente (APPs) são criadas por órgãos ambientais. As APPs são todas as áreas próximas a rios, lagos, nascentes, igarapés, etc. É expressamente proibido por lei desmatar em áreas de preservação permanente.

As matas ciliares são aquelas que ficam no entorno de todos os corpos d'água como rios, igarapés e nascentes. Elas são como nossos cílios, que protegem nossos olhos da poeira. Por isso, o nome mata CILIAR! Quando desmatamos nossas matas ciliares, a "poeira" do ambiente vai para dentro dos rios e igarapés, o que diminui a velocidade da água e os tornam mais rasos, causando o chamado assoreamento, ou seja, o igarapé vai secando.



# CUIDADOS COM O LIXO!

Devemos ter cuidado com o lixo que produzimos, não podemos jogar em qualquer local como: ruas, praças, terrenos baldios, e muito menos nos rios, praias e igarapés. Use sempre a lixeira mais próxima e se possível faça a coleta seletiva, separando o lixo como por exemplo em: plástico, metal, vidro, papel e lixo orgânico. Faça isso e teremos uma cidade mais limpa e bonita!

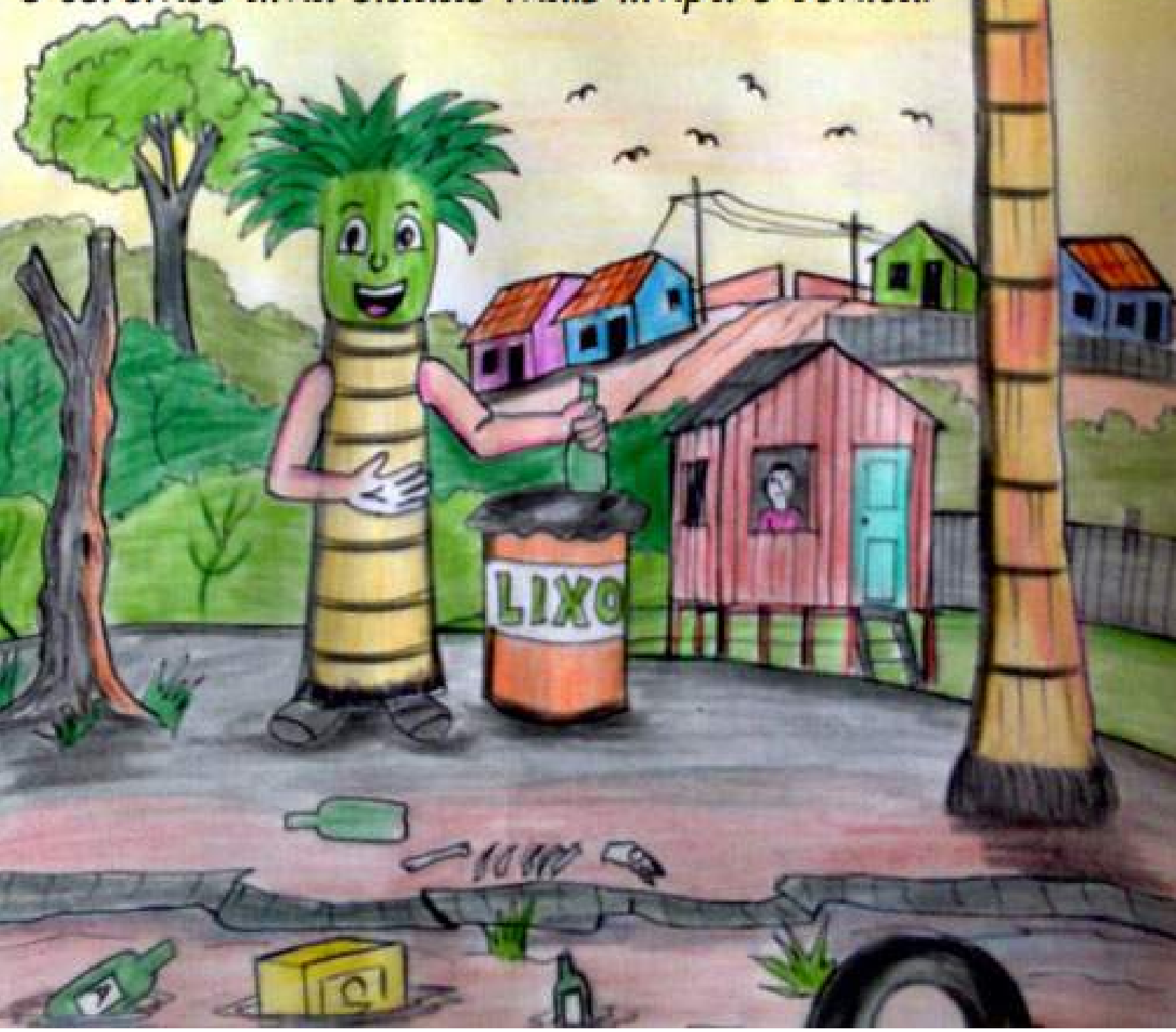

# LIXO PERIGOSO

## Atenção!

O lixo doméstico geralmente contém produtos perigosos, como restos de produtos de limpeza, tintas, óleos lubrificantes, frascos de aerossóis, lâmpadas fluorescentes, pilhas, baterias etc.

Esses materiais possuem substâncias químicas tóxicas, que podem contaminar o solo e as águas superficiais e subterrâneas. Portanto, devem ser descartadas em local apropriado, a maioria deve ser devolvida aos fabricantes. Infelizmente, ainda é difícil encontrar locais específicos para o recolhimento desses produtos.

Mas, de jeito nenhum podem ser jogados nos rios e igarapés porque representam riscos para a saúde humana e contaminação do meio ambiente.



Pilha



Aerossol



Bateria



Lâmpadas



Prod. inflamáveis



**Cuidado  
com esses  
produtos!**

# O que queremos?

Queremos que o Igarapé do Urumari volte a ser fonte de vida, que traga harmonia e beleza aos bairros por onde passa e que não se transforme em uma galeria de esgoto para a cidade de Santarém.



# Comitê e moradores

Precisamos somar esforços para chamar a atenção das comunidades localizadas próximas ao igarapé do Urumari. Temos que alertar a população de Santarém sobre o estado de degradação que se encontra o nosso igarapé e cobrar autoridades governamentais, políticas e ações ambientais urgentes para a preservação e defesa do manancial. Precisamos frear o processo de destruição do igarapé Urumari.



# Mãos à obra

Se cada um fizer a sua parte podemos salvar o nosso igarapé através de ações de limpeza, replantio de espécies nativas podem dar ao Igarapé Urumari uma nova chance de viver e dar vida!



# Venha conosco!!

Amiguinho (a), o Urumari precisa de nós, vamos juntos cuidar da natureza que está pertinho da gente. Convide seus amigos e vamos lutar por um mundo melhor com mais vida e dignidade para todos.

«Igarapé Urumari vivo para sempre!»

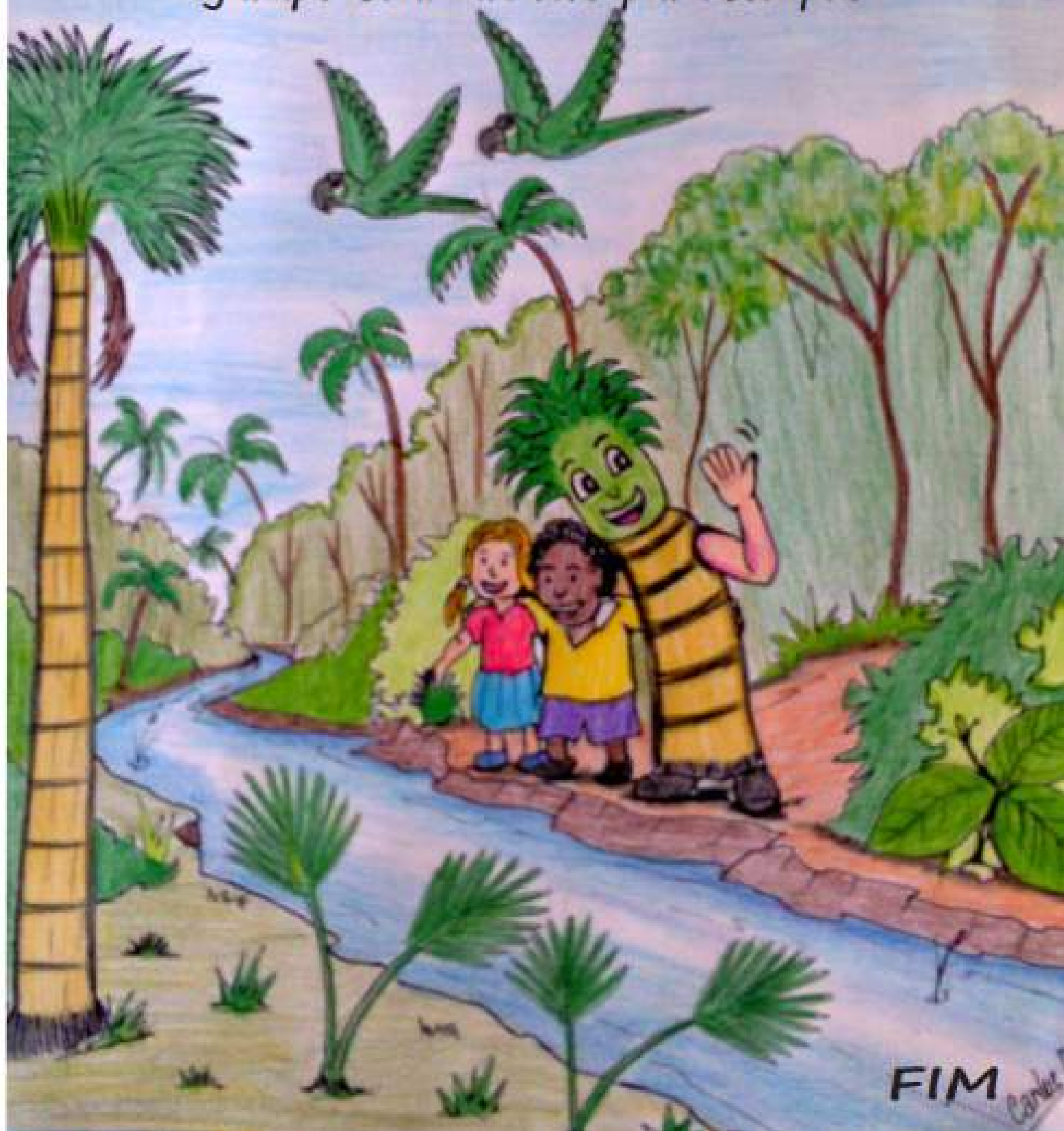

# Realização:



# Apoio:

